RAHMEN-ECKVERBINDER 20 × 40 (SET)

Ausführung	Aluminiumdruckguss
Beschreibung	zur rechtwinkligen Verbindung von zwei Rahmenprofilen 20 × 40
Material	Rahmen-Eckverbinder: Aludruckguss Schrauben: Stahl Abdeckkappe: Kunststoff PA, glasfaserverstärkt
Farbe	Rahmen-Eckverbinder: alufarbig Abdeckkappe: grau ≈ RAL 7042
Set	1 Rahmen-Eckverbinder 20 × 40 - Nut 8, 4 selbstfurchende Schrauben - M4 × 20, 1 Abdeckkappe
Liefereinheit	10 Stück

FRAME CORNER CONNECTOR 20 × 40 (SET)

Model	*Aluminum die-cast*
Description	*To connect two aluminum frame profiles 20 × 40 at right angles*
Material	*Frame corner connector: Aluminum die-cast* *Screws: Steel* *Cover cap: Plastic PA, glass fiber reinforced*
Color	*Frame corner connector: Alu color* *Cover cap: Gray ≈ RAL 7042*
Set	*1 frame corner connector 20 × 40 - slot 8,* *4 self-tapping screws - M4 × 20,* *1 cover cap*
Pack Quantity	*10 pieces*

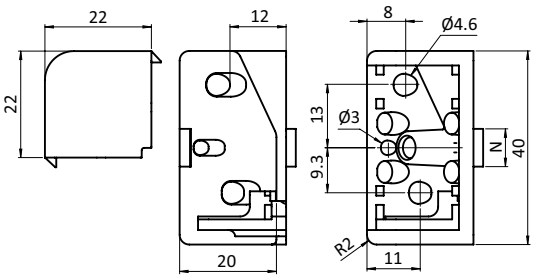

Rahmen-Eckverbinder 20 × 40 (Set) *Frame Corner Connector 20 × 40 (Set)*	N	Gewicht [g/m] *Weight [g/m]*	Profil *Profile*	Teil-Nr. *Part #*
	8	50.8	I	093WF20401N08S01